CO-A0115, SAN JOSé, 18

Alquilado. **575 € /mes**

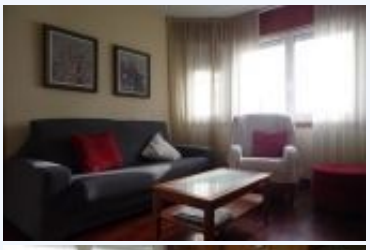

San José, 18, A Coruña, A Coruña, 15002, Montealto - Orillamar

Se alquila bonito piso amueblado de 62 m2 útiles y de reciente construcción en pleno corazón de Coruña y a escasos metros de la Plaza de España. Posibilidad de garaje con trastero.
Se trata de un cuarto piso con ascensor que consta de dos habitaciones exteriores con armarios empotrados, un salón acogedor con amplios ventanales, cocina independiente totalmente equipada (vitrocerámica, horno, microondas, lavadora, secadora, frigorífico...) y un baño completo con ducha. Dispone de termo y calefacción eléctricos. La vivienda es muy luminosa y tranquila (una vivienda por planta). Videoportero. Posibilidad de garaje con trastero. Se pide seguro de impagos o aval bancario. Alquiler larga estancia.

INFORMACIóN BáSICA:

Habitaciones	: 2
Baños	: 1

INFORMACIóN DE LA PARCELA:

Metros cuadrados	: 62

INFORMACIóN DEL EDIFICIO:

Construído en	: 2004
Número de planta	: 4

CONVENIENCIA:

Detalles: Ventanas Climalit,Plaqueta,Parquet,Armarios empotrados,Amueblado,
Electrodomésticos: Secadora,Microondas,Lavadora,Horno,Frigorífico,Cocina vitrocerámica,ACS Termo Eléctrico,
Calefacción: Radiadores eléctricos,
Servicios interiores: Cable TV,
Seguridad: Videoportero,Puerta de entrada de seguridad,